



COMUNE DI GERMIGNAGA

D.U.P.

DOCUMENTO UNICO DI
PROGRAMMAZIONE

2022/2024

NOTA DI AGGIORNAMENTO

SEZIONE OPERATIVA

Parte prima

ANALISI DELLE RISORSE

Entrate: valutazione generale sui mezzi finanziari a disposizione, andamento storico e presenza di eventuali vincoli

TITOLO	Denominazione	RESIDUI PRESUNTI AL TERMINE DELL'ESERCIZIO PRECEDENTE QUELLO CUI SI RIFERISCE IL BILANCIO		PREVISIONI DEFINITIVE DELL'ANNO PRECEDENTE CUI SI RIFERISCE IL BILANCIO	Anno 2022	Anno 2023	Anno 2024
	Fondo pluriennale vincolato per spese correnti		previsione di competenza	0,00	0,00	0,00	0,00
	Fondo pluriennale vincolato per spese in conto capitale		previsione di competenza	55.000,00	0,00	0,00	0,00
	Utilizzo avanzo di Amministrazione		previsione di competenza	303.024,63	0,00	0,00	0,00
	- di cui avanzo vincolato utilizzato anticipatamente		previsione di competenza	0,00	0,00		
	Fondo di Cassa all'1/1/2022		previsione di cassa	1.005.937,86	1.455.558,43		
TITOLO 1 :	Entrate correnti di natura tributaria, contributiva e perequativa	1.501.716,86	previsione di competenza	2.527.758,56	2.521.926,99	2.290.926,99	2.275.926,99
TITOLO 2 :	Trasferimenti correnti	132.517,66	previsione di cassa	3.768.843,11	4.023.643,85		
TITOLO 3 :	Entrate extratributarie	503.469,50	previsione di competenza	478.389,32	227.760,97	230.871,97	235.241,97
TITOLO 4 :	Entrate in conto capitale	431.813,92	previsione di competenza	607.666,09	360.278,63	667.773,04	665.773,04
TITOLO 6 :	Accensione prestiti	0,00	previsione di competenza	762.237,53	659.772,04		
TITOLO 7 :	Anticipazioni da istituto tesoriere/cassiere	0,00	previsione di competenza	1.118.374,06	1.163.241,54		
TITOLO 9 :	Entrate per conto terzi e partite di giro	8.178,07	previsione di competenza	1.335.670,00	1.164.270,00	1.259.270,00	1.554.270,00
			previsione di cassa	1.594.383,18	1.596.083,92		
			previsione di competenza	0,00	0,00	0,00	600.000,00
			previsione di cassa	0,00	0,00		
			previsione di competenza	423.000,00	423.000,00	423.000,00	423.000,00
			previsione di cassa	423.000,00	423.000,00		
			previsione di competenza	706.750,00	644.750,00	644.750,00	644.750,00
			previsione di cassa	714.880,00	652.928,07		
	TOTALE TITOLI	2.577.696,01	previsione di competenza	6.233.805,41	5.641.480,00	5.516.592,00	6.398.962,00
	TOTALE GENERALE ENTRATE	2.577.696,01	previsione di cassa	8.227.146,44	8.219.176,01		
			previsione di competenza	6.591.830,04	5.641.480,00	5.516.592,00	6.398.962,00
			previsione di cassa	9.233.084,30	9.674.734,44		

Analisi entrate: Politica Fiscale

Tipologia			Anno 2022	Anno 2023	Anno 2024
101	Imposte tasse e proventi assimilati	comp	1.817.151,00	1.586.151,00	1.571.151,00
		cassa	3.297.029,00		
104	Compartecipazioni di tributi	comp	0,00	0,00	0,00
		cassa	0,00		
301	Fondi perequativi da Amministrazioni Centrali	comp	704.775,99	704.775,99	704.775,99
		cassa	726.614,85		
302	Fondi perequativi dalla Regione o Provincia autonoma	comp	0,00	0,00	0,00
		cassa	0,00		
	TOTALI TITOLO	comp	2.521.926,99	2.290.926,99	2.275.926,99
		cassa	4.023.643,85		

Analisi Entrate per Tipologia (Anno 2022)

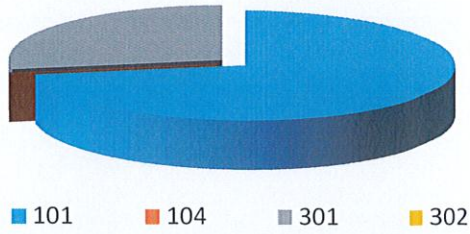

Analisi Entrate per Tipologia (Anno 2023)

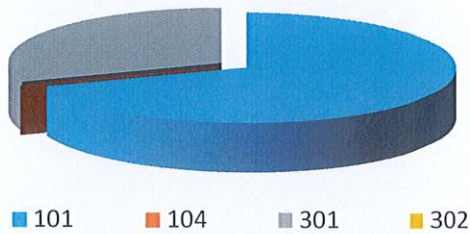

Analisi Entrate per Tipologia (Anno 2024)

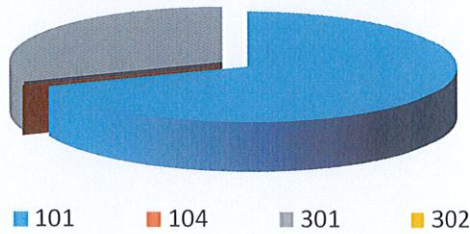

Analisi entrate: Trasferimenti correnti

<i>Tipologia</i>			<i>Anno 2022</i>	<i>Anno 2023</i>	<i>Anno 2024</i>
101	Trasferimenti correnti da Amministrazioni pubbliche	comp	227.760,97	230.871,97	235.241,97
		cassa	360.278,63		
102	Trasferimenti correnti da Famiglie	comp	0,00	0,00	0,00
		cassa	0,00		
103	Trasferimenti correnti da Imprese	comp	0,00	0,00	0,00
		cassa	0,00		
104	Trasferimenti correnti da Istituzioni Sociali Private	comp	0,00	0,00	0,00
		cassa	0,00		
105	Trasferimenti correnti dall'Unione Europea e dal Resto del Mondo	comp	0,00	0,00	0,00
		cassa	0,00		
TOTALI TITOLO		comp	227.760,97	230.871,97	235.241,97
		cassa	360.278,63		

Analisi Entrate per Tipologia (Anno 2022)



■ 101 ■ 102 ■ 103 ■ 104 ■ 105

Analisi Entrate per Tipologia (Anno 2023)



■ 101 ■ 102 ■ 103 ■ 104 ■ 105

Analisi Entrate per Tipologia (Anno 2024)



■ 101 ■ 102 ■ 103 ■ 104 ■ 105

Analisi entrate: Politica tariffaria

Tipologia			Anno 2022	Anno 2023	Anno 2024
100	Vendita di beni e servizi e proventi derivanti dalla gestione dei beni	comp	406.700,00	409.700,00	407.700,00
		cassa	557.589,79		
200	Proventi derivanti dall'attività di controllo e repressione delle irregolarità e degli illeciti	comp	25.540,00	30.540,00	30.540,00
		cassa	25.540,00		
300	Interessi attivi	comp	69,04	70,04	70,04
		cassa	69,04		
400	Altre entrate da redditi da capitale	comp	0,00	0,00	0,00
		cassa	0,00		
500	Rimborsi e altre entrate correnti	comp	227.463,00	227.463,00	227.463,00
		cassa	580.042,71		
TOTALI TITOLO		comp	659.772,04	667.773,04	665.773,04
		cassa	1.163.241,54		

Analisi Entrate per Tipologia (Anno 2022)

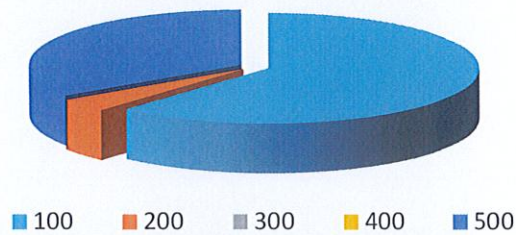

Analisi Entrate per Tipologia (Anno 2023)

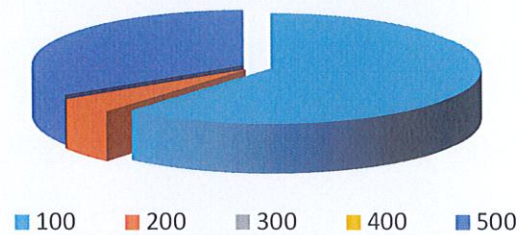

Analisi Entrate per Tipologia (Anno 2024)

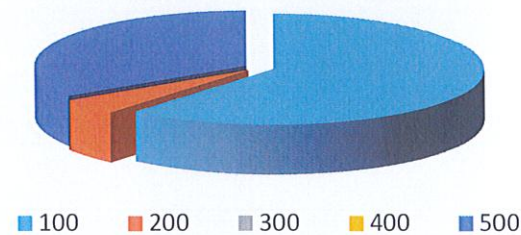

Analisi entrate: Entrate in c/capitale

Tipologia			Anno 2022	Anno 2023	Anno 2024
100	Tributi in conto capitale	comp	0,00	0,00	0,00
		cassa	0,00		
200	Contributi agli investimenti	comp	10.000,00	0,00	600.000,00
		cassa	397.575,26		
300	Altri trasferimenti in conto capitale	comp	999.000,00	1.104.000,00	799.000,00
		cassa	1.024.000,00		
400	Entrate da alienazione di beni materiali e immateriali	comp	94.270,00	94.270,00	94.270,00
		cassa	113.508,66		
500	Altre entrate in conto capitale	comp	61.000,00	61.000,00	61.000,00
		cassa	61.000,00		
TOTALI TITOLO		comp	1.164.270,00	1.259.270,00	1.554.270,00
		cassa	1.596.083,92		

Analisi Entrate per Tipologia (Anno 2022)

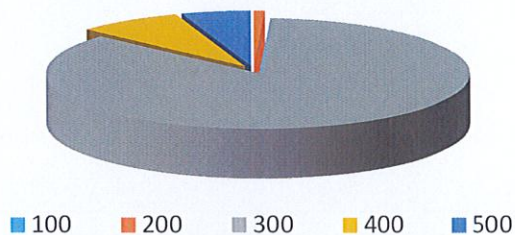

Analisi Entrate per Tipologia (Anno 2023)

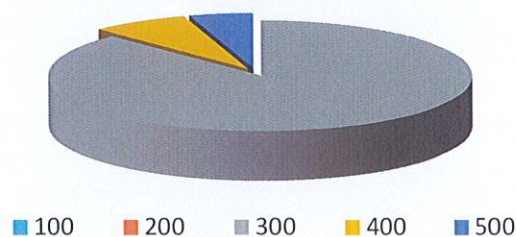

Analisi Entrate per Tipologia (Anno 2024)

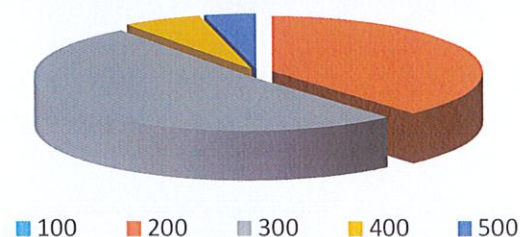

Analisi entrate: Entrate da riduzione attività finanziarie

			<i>Anno 2022</i>	<i>Anno 2023</i>	<i>Anno 2024</i>
<p>Analisi Entrate per Tipologia (Anno 2022)</p> <p>■ 100 ■ 200 ■ 300 ■ 400</p>					
<p>Analisi Entrate per Tipologia (Anno 2023)</p> <p>■ 100 ■ 200 ■ 300 ■ 400</p>					
<p>Analisi Entrate per Tipologia (Anno 2024)</p> <p>■ 100 ■ 200 ■ 300 ■ 400</p>					
100	Alienazione di attività finanziarie	comp	0,00	0,00	0,00
		cassa	0,00		
200	Riscossione di crediti di breve termine	comp	0,00	0,00	0,00
		cassa	0,00		
300	Riscossione crediti di medio-lungo termine	comp	0,00	0,00	0,00
		cassa	0,00		
400	Altre entrate per riduzione di attività finanziarie	comp	0,00	0,00	0,00
		cassa	0,00		
TOTALI TITOLO		comp	0,00	0,00	0,00
		cassa	0,00		

Come si evince dalla tabella sopra riportata, nessuna entrata da riduzione attività finanziarie è stata prevista nel bilancio di previsione per il triennio 2021-2023.

Analisi entrate: Entrate da accensione di prestiti

			<i>Anno 2022</i>	<i>Anno 2023</i>	<i>Anno 2024</i>
<p>Analisi Entrate per Tipologia (Anno 2022)</p> <p>■ 100 ■ 200 ■ 300 ■ 400</p>					
<p>Analisi Entrate per Tipologia (Anno 2023)</p> <p>■ 100 ■ 200 ■ 300 ■ 400</p>					
<p>Analisi Entrate per Tipologia (Anno 2024)</p>  <p>■ 100 ■ 200 ■ 300 ■ 400</p>					
100	Emissione di titoli obbligazionari	comp	0,00	0,00	0,00
		cassa	0,00		
200	Accensione Prestiti a breve termine	comp	0,00	0,00	0,00
		cassa	0,00		
300	Accensione Mutui e altri finanziamenti a medio lungo termine	comp	0,00	0,00	600.000,00
		cassa	0,00		
400	Altre forme di indebitamento	comp	0,00	0,00	0,00
		cassa	0,00		
TOTALI TITOLO		comp	0,00	0,00	600.000,00
		cassa	0,00		

Nel titolo VI sono esposti i dati inerenti le nuove accensioni di prestito previste nel triennio, suddivisi nelle diverse tipologie:

Documento Unico di Programmazione Semplificato 2022/2024

- emissione titoli obbligazionari;
- accensione prestiti a breve termine;
- accensione prestiti a lungo termine;
- altre forme di indebitamento

E' prevista l'accensione di un prestito con Cassa DD.PP. nell'esercizio 2024 per la realizzazione della nuova scuola elementare

Analisi entrate: Anticipazioni da istituto tesoriere/cassiere

Tipologia			Anno 2022	Anno 2023	Anno 2024
100	Anticipazioni da istituto tesoriere/cassiere	comp	423.000,00	423.000,00	423.000,00
		cassa	423.000,00		
TOTALI TITOLO		comp	423.000,00	423.000,00	423.000,00
		cassa	423.000,00		

Analisi entrate: Entrate per conto terzi e partite di giro

Tipologia			Anno 2022	Anno 2023	Anno 2024
100	Entrate per partite di giro	comp	578.250,00	578.250,00	578.250,00
		cassa	581.250,00		
200	Entrate per conto terzi	comp	66.500,00	66.500,00	66.500,00
		cassa	71.678,07		
TOTALI TITOLO		comp	644.750,00	644.750,00	644.750,00
		cassa	652.928,07		

